

MINISTÉRIO DO MEIO AMBIENTE
INSTITUTO CHICO MENDES DE CONSERVAÇÃO DA BIODIVERSIDADE
DIRETORIA DE CRIAÇÃO E MANEJO DE UNIDADES DE CONSERVAÇÃO
COORDENAÇÃO GERAL DE PROTEÇÃO
COORDENAÇÃO DE EMERGÊNCIAS AMBIENTAIS

NOTA INFORMATIVA

Incêndios Florestais em Unidades de Conservação Federais

02 de agosto de 2012



Figura 1: Unidades de Conservação Federais com focos identificados por meio do monitoramento de satélites do INPE

UNIDADES DE CONSERVAÇÃO EM NÍVEL I

1. Parna da Serra do Divisor

Área da UC: 837.559,46

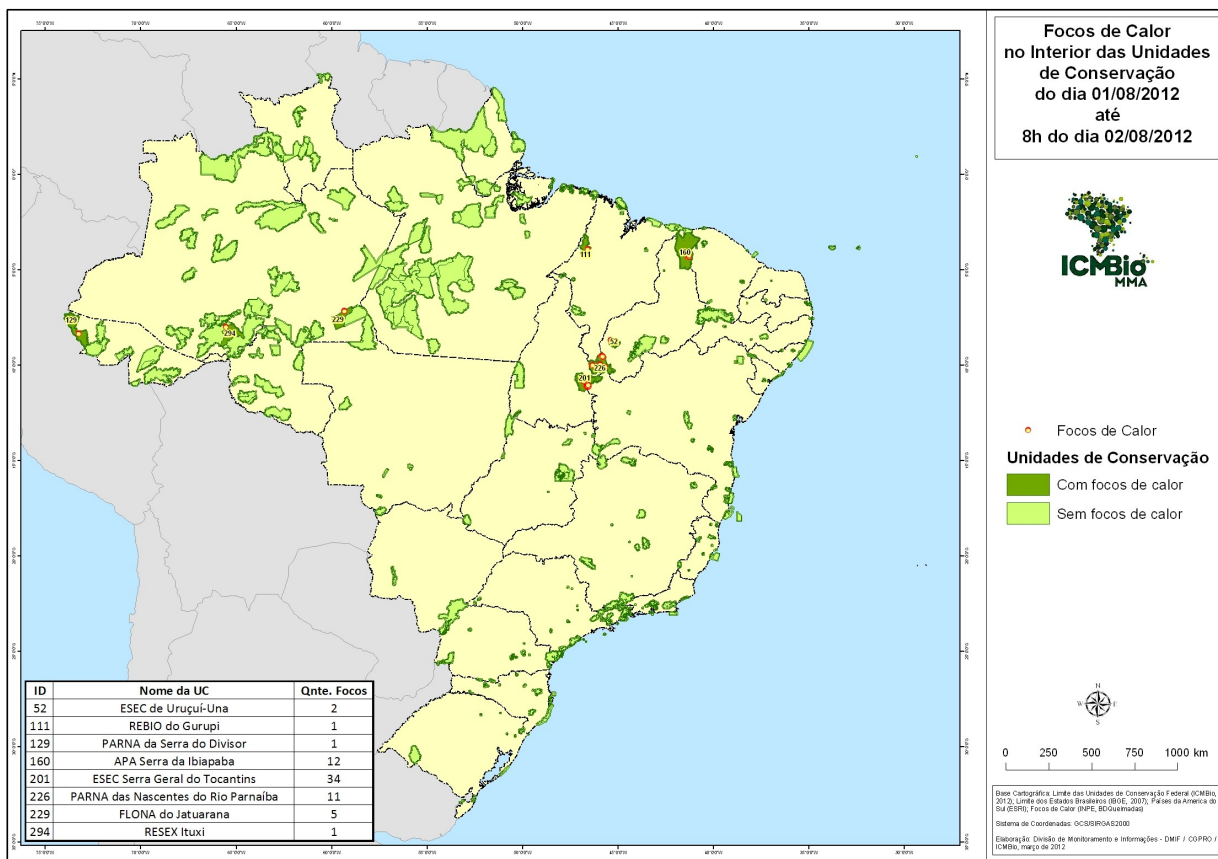
Brigadistas contratados: Não há brigada contratada

Parceiros mobilizados:

Situação Atual: Devido a não regularização fundiária da UC, os focos são oriundos de atividades agropastoris.

Área Atingida por Incêndio em 2012:

2. ESEC de Uruçuí-Una

Área da UC: 135.122,26

Brigadistas contratados: 14

Parceiros mobilizados:

Situação Atual: Segundo informações da chefe do parque , não há contato com a brigada, dado que ela se encontra em campo, mas caso tenham sido detectados focos por eles o combate estará sendo efetuado.

Área Atingida por Incêndio em 2012: 1.359,49

3. FLONA de Itacaiunas

Área da UC: 54.000 ha

Brigadistas contratados: Não há brigada contratada

Parceiros mobilizados:

Situação Atual: O alerta foi dado pelo Sistema ALERTA que está em fase de teste. Em sobrevôo de monitoramento a equipe da Unidade constatou o incêndio, identificou o responsável e o orientou a controlar. Após a extinção, a equipe se prepara para autuação. O incêndio ocorreu para limpeza de pastagem plantada. Segue abaixo mapa da Unidade localização a Área Atingida por Incêndio.

Área Atingida por Incêndio em 2012: 144,39 há

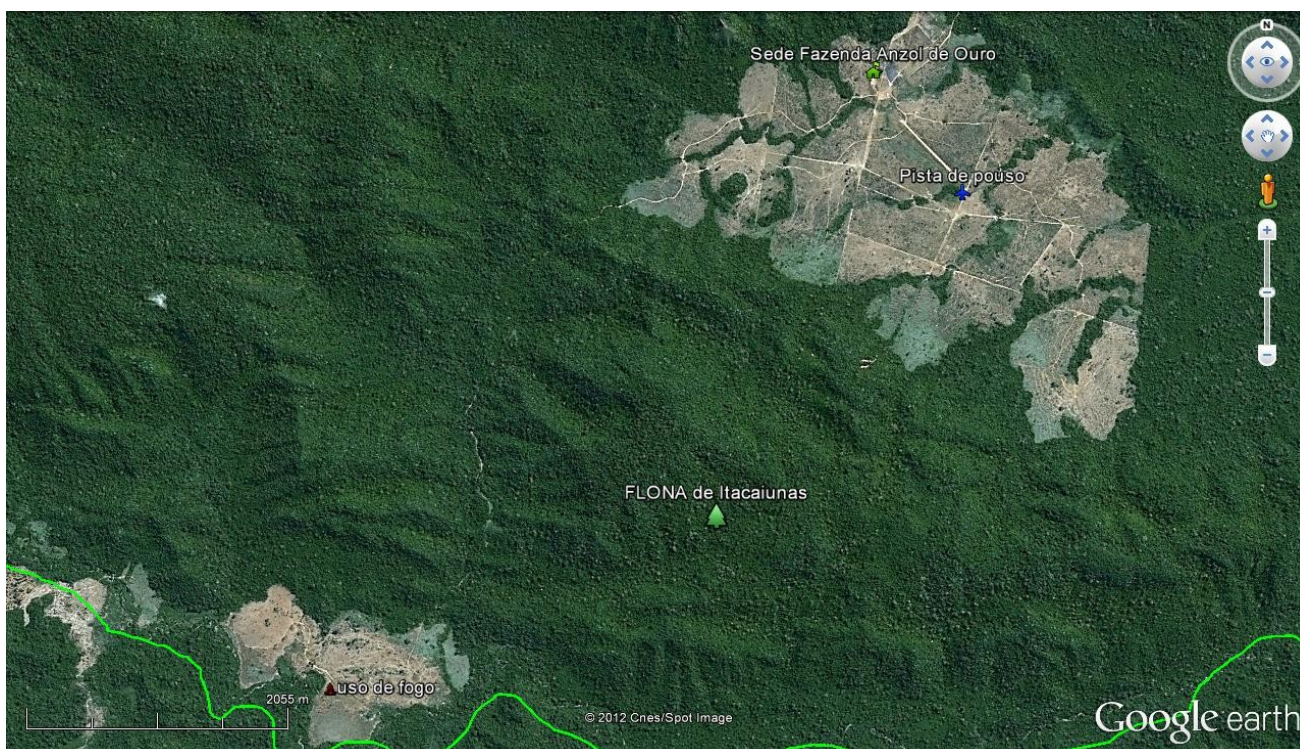

UNIDADES DE CONSERVAÇÃO EM NÍVEL II

1. ESEC Serra Geral do Tocantins

Área da UC: 707.087,56

Brigadistas contratados: 42

Parceiros mobilizados: PrevFogo e Brigada do PARNA Estadual do Jalapão

Situação Atual: Segundo informações do analista Flávio, a brigada se encontra em campo combatendo os focos confirmados, contudo não há informações atualizadas, dado que a comunicação com a brigada só é feita quando ela retorna a sede.

Área Atingida por Incêndio em 2012: 24.278,29

2. PARNA das Nascentes do Rio Parnaíba

Área da UC: 724.329ha

Brigadistas contratados: 28

Parceiros mobilizados:

Situação Atual: Três Esquadrões de Brigada estão em combate na área da UC localizada no município de São Gonçalo, juntamente com dois Analistas Ambientais, fiscais e instrutores de brigada de incêndio, enviados pela COEM. O incêndio localizado na região Nordeste da UC (porção no Estado do Piauí) não tem condições de acesso.

Área Atingida por incêndio em 2012: 17.640 há

Informe: Na noite do dia 02 de agosto de 2012 um brigadista do PARNA da Chapada dos Veadeiros sofreu acidente de moto e faleceu.